

Tangsgårdsvej 123
"Tangsgård"
Brandtaksationer 1801 - 1953

Saxtrup

Matr. Nr. 1 a
Brandforsikring 1801

Anno 1801 den 23de December er af Undertegnede Branddirectioer og Taxations Mændene Niels Johansen og Peder Madsen begge af Bjerbye Sogn foretaget følgende Taxation til Brandforsikring.-

Bjerbye Sogn. –

No 30

Gaarden Tangetgaarden beboes af Selvejer Sogne Fogden Niels Jensen Matr. No
a. Stuehuset i Øster og Wester Norden i Gaarden 12 Fag 10 ¼ Alen Dyb i Øster Ende og i Wester 9 Alen Dyb Fyrre under og over Tommer Klinede Vægge og Straatag med Udskud for Nordre Side og for 3 Fag paa Søndre. Indrettet til tvende Stuer og et Kammer Kokken med Loft over, som ___bedre omlægges Bryggers Winduer og Døre een Jern Bilægger Kakkellovn, samt Skorsteen og Bagerovn 220

b. Det Søndre Huus i Øster og Wester 10 Fag 11 ¼ Alen Dyb Fyrre under og over Tommer Klinede Vægge og Straatag med Udskud for Nordre og Søndre Siide med een Tadske i Øster og Wester Ende. Til Løe og Lade Heste Stald og For Huus 200

c. Det Østre Huus i Sønder og Nor 7 Fag 7 Alen Dyb Fyrre under og over Tommer Klinede Vægge og Straatag til Hør og Wogn Huus og Faare Stig . . 30 450

Forsvarlig mod Ildfare og ej forhen forsikkert de Anordnede Brandredskaber forefunden

S. H. Ørning Niels Johansen Peder Madsen
Branddirectioer Taxations Mænd

Saxtrup

Matr. nr. 1a
Brandforsikring 1840

Aar 1840 den 22 August blev af undertegnede Branddirecteur og Taxationsmænd foretaget følgende Taxations Forretninger

Bjerbye Sogn

Tax. Nr 1464-4 sl. H Fors. Nr 68

3. Tangholtgaard, Jens Nielsen

a. Rollingen. 12 Fag. 36 Al Lang. 10½ Al viid i øster og 9½ Al i vester Ende. Udskud for hele nordre og for 4 Fag i sønder Side. Grundmuur af 1 Steens Tykkelse med Undtagelse af 16 Al. Fyrre Bindingsværk med klinede Vægge i nordre Side. Straatag. Loft over 9 Fag. til 2 Stuer. 3 Kamre. Gang. Kjøkken med Skorsten. Bryggers med Bagerovn og Skorsten. Tørvehuus. taxeret til 600 rd
Sølv 600

b. Laden, 8 Gulve, 42 Al Lang med Teske i øster Ende. 13 Al viid med Udskud for begge Sider. Blandingstømmer. Klinede Vægge. Straatag.
Loe, Lade. Kostald tax. til 300

c. Vester Huus ibygget Ladens vestre Side, 3 Gulve, 10 Al Lang, 11 Al viid, Blandingstømmer, Klinede Vægge. Straatag. indrettet til Hestestald, Karlekammer taxeret til 70

d Østerhuset. 6 Gulve 21½ Al Lang med Teske i norder Side 8 Al viid med Udskud for øster Side. Blandingstømmer, Klinede Vægge og Straatag til Vognskjul, Faarestier. Svinestier og Hørhuus taxer 40

1010

42

Aar 1859 ds. 6te October om Eftermiddagen Kl. 6½ er af undertegnede Sognetaxationsmænd i Henhold til Lov af 4de Marts 1857, foretaget følgende taxation til Indtegning i Landbygningernes almindelige Brandforsikring. -

Bjerbye Sogn, Tangholtgaard

Christian Jensen Ejendomsgaard Matr. No 1. -

a Stuehus i Nord 13 Fag, Langt 34 3/4 Dybt i ostre Ende 10 1/4 i vestre Ende 9½. Højt 3½ Alen, de udvendige Mure een steens Grundmur. Fyrre Skillerum og Overtømmer og Straatag. 2 Skorstene den ene af brændte den anden af raae Steen. - Alt indsat der til Beboelse med Bræddeloft over 10 Fagx), 16 Fag Vinduer med smaa Ruder, 5 enkelte Døre med Fyldinger og 7 glatte Døre. Udskud for hele nodre Side og for 15 3/4 Alen af søndre Side. Indrettet fra Vest saaledes: 1 Fag 2 Gjæstekamre 3 Fag Storstue og 2 Kamre 1 Fag Gang Spiiskammer, 3 Fag Dagligstue og 2ds Sovekamre 2 Fag Kjøkken med Skorsteen, 1 Fag Brøggers med Skorsteen og Baggerovn 2 Fag Plads til Ildebrændsel og Svinestier. - x) Fjellegulv i 3½ Fag.

Denne Bygning er tildels gammel men meget godt veldigeholdt og blev taxeret saaledes:

11 Fag a 60rd er	660 rd
2 --- 45	90
	Tils. 750

b Laden i Syd 9 Fag Terske. Lang 42 Alen Dyb 14 3/4 Høi 3 Alen, Blandingstømmer med deels murede og deels klinede Vægge og Straatag. Indrettet fra Øst saaledes: Tersken og 1 Fag til Kostald resten Loe og Lade med 2 Porte og 3 Døre. -

Det er en gammel Bygning men godt vedligeholdt blev den taxeret saaledes.

9 Fag og Terske à 50 rd er	500
----------------------------	-----

c Vesterhuus 3 Fag. Lang 10 Alen Dyb 10½ Høit 3 Alen opført af Blandingstømmer med deels murede og deels klinede Vægge og Straatag. Indrettet fra Vest saaledes 1 Fag Karlekamer og Stald resten Hestestald med 3 Døre. -

Denne Bygning er noget gammel men godt vedligeholdt. Taxeret saaledes:

3 Fag à 50 rd er	150
------------------	-----

d Østerhuus 6 Fag Terske Lang 19 3/4 Alen Dyb 8 Høit 3 Alen opført af Blandingstømmer med deels murede og deels klinede Vægge og Straatag, Udskud for østre Side med Døre og 1 Port. Indrettet fra Syd saaledes: 1 Fag Hørhuus 2 Fag Faarestie resten Vognskur. - Denne er ogsaa en gammel Bygning godt vedligeholdt blev nu taxeret saaledes:

6 Fag Terske à 18 rd er	126
-------------------------	-----

e Nye Vesterhuus 9 Fag Langt 20 Alen Dybt 8 Høit 3 Alen opført af een steens Grundmuur. Fyrre Overtømmer og Straatag: med 3 Døre 2 Lemme 5 Fag Vinduer. Indrettet til Karlekammer og Tørvehuus. - Huset er opført af nye og gode Materialer blev taxeret saaledes

9 Fag à 30 rd er	270
------------------	-----

Summa	1796
-------	------

Af ovennævnte Bygninger er Ltr b sammenbygget med Ltr c og imellem Ltr a og e er 16 Alen og imellem Ltr c og e 15½ Alen. De øvrige Maal saavel som Afstanden fra fremmede Bygninger er det samme som ved Undersøgelsesforretningen 1857. -

Gaarden var førhen forsikkert under Fors. No 20 for 1010 rd som nu udgaar.

Ildstederne var forsvarlig indrettet mod Ildfare. -

Af Brandredskaber fandtes Stige og Brandhager. -

Omstaaende Forretning have vi foretaget saaledes som vi trøste os til med vor Ed at bekræfte sammen.

Tangholtgaard ds 6te October 1859.

Niels Weien Christen Pedersen

Betalt	
Forret.	2 p
Taxation	5 -
Brandd.	4 -
1 rd	5 p

N. Weien

Brandforsikring 1862

67

Aar 1862 ds. 21de August om Eftermiddagen Kl 1 er af undertegnede Sogntaxationsmænd i Henhold til Lov af 4 Marts 1857 foretaget følgende Taxation til Indtegning i Landbygningernes almindelige Brandforsikring.-

Bjergby Sogn, Tangholtsgaard.

Christian Jensens Ejendomsgaard Matr No 1.

b Laden i syd 11 Fag Lang 42, Dyb i øster Ende 16 wester Ende 14 3/4, Høi 3 Alen opført af een Steens Grundmuur for 23 Alen af sønder Side og wester Ende, Resten Fyrre Bindingsværk med murede Wægge, Fyrre Ind og Overtømmer og Straatag. Indrettet fra Øst saaledes 3 Fag Kostald og Svinestier, Resten Loe og Lade, med 2 Porte 3 Døre og 5 Luger.

Denne Bygning hvoraf de 23 Alen er nyt og af meget gode Materialer; Det øvrige er gammelt men godt wedligeholdt og blev nu taxeret saaledes:

6 Fag à 65 rd er	390rd
5 Fag à 45 rd er	225 -
	Tils. 615 -

Afstanden imellem Gaardens Bygninger saavelsom Afstanden fra nærmeste fremmede Bygninger er den samme som ved Undersøgelserforretningen 1857

Gaarden staaer under Fors No 20 for 1796 altsaa nu for 1911 rd.

Af Brandredskaber fandtes Stige og Brandhage.-

De øvrige under Fors. No 20 forsikrede Bygninger var:

Ltr a Waaningshuus i Nord, Grundmuur med Straatag, indrettet til Beboelse og Oeouomerleilighed.

Ltr c Westerhuus Bindingsværk med murede Wægge og Straatag, indrettet til Hestestald.

Ltr d Østerhuus. Bindingsværk med deels murede og deels klinede Wægge og Straatag, indrettet til Faarestie og Wognremise.-

Ltr e nyt Westerhuus Grundmuur med Straatag, til Karlekammer Rullestue og Tørvehuus.

Denne Forretning have vi foretaget saaledes at vi trøste os til med vor Eed at bekræfte sammen.-

Tangholtsgaard rs. 21de Aug 1862

N. Weien Christian Pedersen

Betalt

Forr. 2 p

Taxatn 3 -

Brandd. 3 -

1 - 2 -

Saxtrup

Matr. nr 1a

Brandforsikring 1870

124

Aar 1870 ds. 7de Novb. om Formiddagen Kl 12 er af undertegnede Sogntaxationsmænd i Henhold til Lov af 4de Marts 1857 foretaget følgende Taxation til Indtegning i Landbygningernes almindelige Brandforsikring.-

Bjergby Sogn, Tangholtsgaard.-

Christian Jensens Ejendomsgaard Matr No 1.

b Laden i Syd 12 Fag.- Lang 50; Dyb 16½, Høi 3 Alen, opført af een steens Grundmuur i sønder Side og begge Ender, nordre Side Fyrre Bindingsværk med murede Vægge af brændte Steen, Fyrre Ind og Overtømmer og Straatag.- Indrettet fra Vest saaledes: 2 Fag Hestestald, 7 Fag Loe og Lade, 3 Fag Kostald med 2 Porte og 5 Døre 7 Luger 6 smaae Vinduer.

Denne Bygning som er opført af nye og meget gode Materialer blev nu taxeret saaledes:

12 Fag à 80 rd	960 rd
----------------	--------

d. Østerhuus 11 Fag. Langt 26, Dybt 8 3/4, Høi 3 Alen, opført af een Steens Grundmur med Undtagelse af nordre Ende som er Bindingsværk med murede Vægge. Fyrre Ind og Overtømmer og Straatag. Indrettet fra Syd saaledes: 4 Fag Faarestier, 3 Fag Svinestier og 4 Fag Tørvehuus med 6 smaae Vinduer 8 Døre og 2 Luger.-

Dette Huus som er opført af gode Materialer blev nu taxeret saaledes:

11 Fag à 30 rd er	330 rd
-------------------	--------

De øvrige under Fors. No 20 forsikrede Bygninger er

Ltr a, Stuehuus i Nord, Grundmuur med Straatag til Beboelse og Ouqonomerleilighed gl A... 750 -

c. Vesterhuus. Grundmuur med Straatag til Tømmerstue, Karlekammer og Vogremise - 270 -

Summa 2310 -

Gaarden som hidtil har været forsikret under Fors. No 20 for 1911 rd som nu udgaaer.-

Imellem Ltr. a og d er 18 Alen og imellem Ltr b og d 4 1/4 Alen imellem Ltr b og c er 14 Alen, de øvrige Maal var uforandrede.

Afstanden fra nærmeste fremmed Bygning er over 100 Alen.

Denne Forretning have vi foretaget saaledes at vi trøste os til med vor Eed at bekræfte sammen.-

Tangholtsgaard ds 7de Novb. 1870

N. Weien Chr. Pedersen

Betalt

Forr. 2 p

Taxati. 5

Brandd. 4 -

Stempel 1 -

2 rd " - N. Weien

Afsendt ds. 8de Nov til Brandd.

Undertegnede Sognevurderingsmænd have idag foretaget følgende Vurdering og Beskrivelse til Indtegnning i den almindelige Brandforsikring for Landbygninger

i Saxtrup Tangholtgaard i Bjergby Fors No 204

Jens Pedersens Eiendomsgaard Matr N 1

a Stuehus i Nord 38 ½ Alen Lang Indelt i 19 Fag 9 ½ Alen Dyb 3 ½ Alen høit opført af en Stens Grundmur med Fyrre Ind og overtømmer og Straatag 3 Skaarstene af Brendte Sten [Ulovlig] Loft over hele Huset Indrettet fra Vest saaledes 3 Fag Storstue og Gæstekammer 2 ½ Fag Gang og Gjæstestue 3 ½ Fag Dagligstue og Spisekammer 3 Fag Sovekammer og Kjøkken 7 Fag Brygers med Bagerovn Pige-kammer og MelkeStue. Bredegulv i 4 værelser og muret Kjelder under Gjæstestuen

Dette Hus blev nu som nybygning uden Fundament Taxeret saaledes

16 Fag a 215 pr. Fag	3440
3 Fag a 250 pr. Fag	<u>750</u>
	4190

Dette Hus som er godt velgeholt og tildeels forbedret med Nyt skjønnes ved brug og Ælde at vere forringet for 190 Kr og ansættes saaledes uden Fundament for 4000

b Lade mod syd 61 3/4 Alen Lang indelt i 14 Fag eller Gulve 3 Alen høit 16 1/4 Alen Dyb opført af en Sten Grundmur i sønder side og begge Enderne nordre side er Bindingsstømmer og Murede Vægge af brennte Sten Fyrre Ind og Overtømmer og Straatag 12 Alen fra Øst af dette Hus er nylig opført Indrettet fra Vest saaledes 2 Fag Hestestald 7 Fag Loe og Lade 5 Fag Kostald og Faarested med Brede loft og belagt mad Sten

Dette Hus blev nu som nybygning Taxeret saaledes	7 Fag a 300 Kr pr Fag	2100
	7 Fag a 250 Kr pr do	<u>1750</u>
		3850

Ved Brug og Ælde skjønnes dette Hus der er meget godt vedligholt at være forringet for 150 Kr og ansættes saaledes uden Fundament til Forsikring for ialt 3700

c Vesterhus 20 Alen Langt opført af Grundmur og Straatag uforandret Gl. Asuranse 740

d Østerhus 29 3/4 Alen Lang Indelt i 14 Fag 8 3/4 Alen Dyb 3 Alen høit opført af en Stens Grundmur nordre Ende er Bindingsværk og Straatag Fyrre Ind og overtømmer 2 Fag fra Sy er Nylig opført Indrettet fra Sy saaledes 3 Fag Kostald 2 Fag foderloe 6 Fag Svinestid 3 Fag Tørverum sammen ploiet Lof over Svinestiden

Dette Hus blev nu som nybygning Taxeret saaledes	11 Fag a 120 Kr pr Fag	1320
	3 Fag a 80 " pr do	<u>240</u>
		1560

Ved brug og Ælde skjønnes dette Hus at være forringet for 160 Kr og ansættes saaledes uden Fundament 1400

Summen ialt 9840

Afstanden fra nærmest fremmed Bygninger er over 100 Alen

Gaarden har tiligere været Forsikret for 7550 Kr som altsaa udgaard

Denne Forretning have vi foretaget efter Samvittighed og saaledes at vi som retskafne Mænd tør trøste os til at bekræfte sammen med vore Ed

Tangholtgaard den 23. August 1886

Modtaget		Thomas Sørensen	Chr Pedersen
For Forretningen	4		
Beskrivelse	1	Jens Pedersen	
Branderektoren	1 - 40		
	6 Kr 40		

Litr a

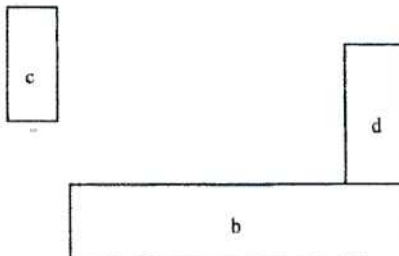

Aar 1920 d. 1/10 har undertegnede Sognevurderingsmænd foretaget nedenstaaende Beskrivelse og Vurdering til Indtegning i den almindelige Brandforsikring for Landbygninger paa
Matr. nr. 1 a af Sakstrup By, Bjergby Sogn, Vennebjerg Herred, Hjørring Amt
tilhørende Jens Pedersen, "Tangsgaard"

a	Stuehus 25 m langt x 6,1 m dyb og 2,2 m højt af Grundmur og med Straatag. Indrettet fra Vest mod syd Sal, Gang Spisestue, Soveværelse, Børneværelse, Bryggers, Pige- kammer. Fra Vest mod Nord. Pultekammer, Gæsteværelse, Spisekammer Køkken, Bryggers, Pigekammer. Bræddeloft over det hele. Bræddegulv med Undtagelse af Brøggers, hvor der er Murstensgulv. I Brøggerset 2 Gruber. Kælder under Gæsteværelset 3,2 x 3,8 m. Vurderedes uden Fund. saa.	ca 153,1 m ² a. ca. 80 Kr. pr m ²	12.300
b	Lade 43,9 m langt x 10,3 m dybt og 1,9 m højt af Grundmur og Bindingsv. med Straatag. Dette Hus benyttes til Lo og Lade samt Stald: 14 Fag Lade med Cement Kørelo og Tværlø. 3 Fag Faaresti og Kalvestier. Bræddeloft og Murstensgulv. Vurderedes uden Fund. saal.	ca. 452,1 m ² a ca 25 Kr pr m ²	11.000
c	Kostald 25,8 m langt x 7,8 m dybt og 3,8 m højt af Grundmur med Tagpap. Dette Hus er indrettet til Stald. Fra Nord 4 Fag Svinestier. Bræddeloft og Beton Gulv. Forværk og Skillevæge dels Mur og dels Træ. Caltglasserede Truge. 2 Fag Kalvebaase Murstensgulv og Hvælvet Loft Bærpæle af U Jern. Cement Krybber. 6 Fag Kostald. Murstensgulv og Hvælvet Loft. Bærpæle af U Jern. Cement Krybber. 2 Fag Gang. Hvælvet Loft. Betongulv. Vurderedes ud. Fund. saal.	ca. 201,2 m ² a 50 Kr pr m ²	10.000
d	Hestestald 22 m langt x 8 m dybt og 3,5 m højt af Grundmur med Paptag. Dette Hus er indrettet til Hestestald. 6 Fag Hestestald Sammenplejet Loft. Kampestensgulv. Krybber og Spelbom af Træ. Foderlo med Murstensgulv. 6 Fag Karlekammer Bøgerstue og Haandværkstue og Rullestue. Bræddegulv paa nær Haandværkstue og Rullestue. 1 Fag med Bagerovn. 3 Fag Brændselsrum uden Loft og Gulv. Vurderes ud. Fund. saaledes	ca. 176 m ² a ca. 52 Kr pr m ²	9.000
e	Vognport 9,2 m langt x 7,3 m dybt og 2,0 m højt med Grundmur og Paptag. Dette Hus benyttes til Vognport, Hønhuse og V. C.. Murstensgulv ingen Loft. Vurderes uden Fund. saal.	ca 67,1 m ² a ca 35 Kr pr m ²	2.300
f	Gædningshus 14,6 m langt x 10,2 m dybt og 2,2 m højt. Ingen Mur med Paptag. Uforandret gl. Assurance		700
g	Motorhus 4,3 m langt x 2,5 m dybt og 2,5 m højt med Grundmur og Tegltag. Benyttes til Motorhus vurderedes for		700
h	Petroleum Vurderedes for Den samlede Forsikringssum bliver saaledes		4.000 50.000

4 Skorstene af brændte Sten. Stedets tidligere Forsikring for 31.403 Kr. under Fors.Nr. 204 udgaar.

Nærmeste Nabosted tilhørende Kristen Pedersen Grøn med Tegl og Paptag ligger 62,8 m. fra Litr. a.

Der drives Landbrug paa Ejendommen

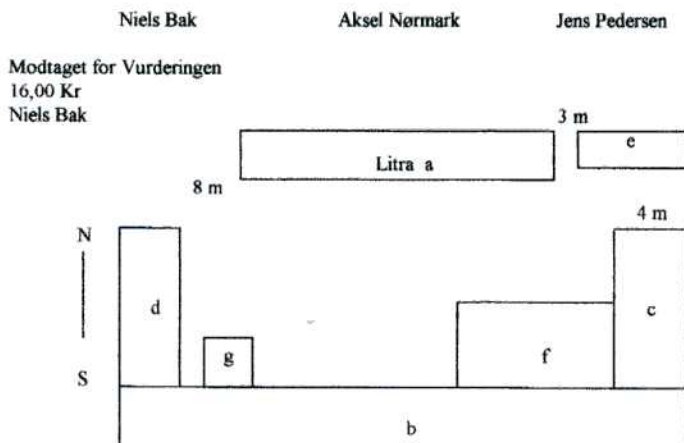

Saxtrup

Matr. nr. 1 a
Brandforsikring 1939

Fors. nr. 204

Aar 1939 d. 13/6 har undertegnede Sognevurderingsmænd foretaget nedenstaaende Beskrivelse og Vurdering til Forsikring i *Den almindelige Brandforsikring for Landbygninger* af de paa Matr.-Nr. 1 a af Saxtrup Ejerlav Saxtrup By Bjergby Sogn Hjørring Amt værende Bygninger m.v. Ejendommens Navn Tangsgaard, tilhørende Johannes Pedersen.

A	Stuehus	25,1 m langt, 6,1 m dybt, 2,2 m højt af Grundmur med Straatag.	
		Vurd uden Fundament saaledes 153,1 m ² a 65 Kr pr m ²	9.951
		14 Lampesteder a 25 Kr.	350
		1 Maalertavle	100
B	Lade	43,9 m langt, 10,3 m dybt, 1,9 m højt med Grundmur - Bindv. med Straatag	
		ufora. 452,1 m ² a 25 Kr pr m ²	11.302
		2 Lampesteder a 75 Kr	150
		7½ Elektromotor med Vogn og Ledning	900
		Maalertavle	100
		Kværn	350
C	Ko og Svinestald	25,8 m langt, 7,8 m dybt, 3,8 m højt af Grundmur med Pap og Tegltag	
		Vurd uden Fundament saaledes 201,2 m ² a 40 Kr pr m ²	8.048
		5 Lampesteder a 50 Kr	250
D	Hestestald	22,0 m langt, 8,0 m dybt, 3,5 m højt af Grundmur med Pap og Asbesttag	
		Vurd uden Fundament saaledes 176,0 m ² a 35 Kr pr m ²	6.160
		4 Lampesteder a 40 Kr	160
E	Hønsehus	9,0 m langt, 4,4 m dybt, 2,0 m højt og Mur med Stolper og Paptag	
		ufora. 39,6 m ² a 20 Kr pr m ²	792
		1 Lampested a 40 Kr	40
		Litra E Vognport omforandret til Hønsehus	
F	Vognport	10,2 m langt, 4,3 m dybt, 2,5 m højt med Bræddevægge og Paptag	
		ufora. 43,8 m ² a 15 Kr pr m ²	647
		Litra F Gødningsshus nedrevet og opført øst for Litra C benyttes som Vognport	
		Litra G Motorhus nedrevet Litra H Petroleumsmotor solgt.	
		Den samlede Forsikringssum bliver saaledes	39.300

Der drives Landbrug paa Ejendommen

Nærmeste Nabosted med haardt Tag Fors.-Nr 8 ligger 346 m fra Litra A. hos U. N. Bech
Ejendommens tidligere Forsikring for 40.000 Kr under Fors.-Nr. 204 udgaar.

Jens Houbak Formand Jens Kristensen Vurderingsmand Johs. Pedersen Rekvirent

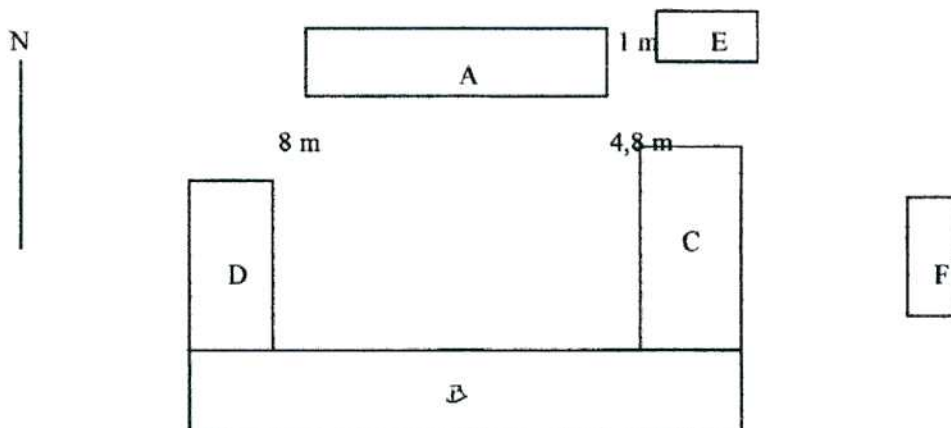

Brandforsikring 1950

Fors. nr. 204 Bjergby Sogn. Ejer Johannes Pedersen, gdr. Tangsgaard, Saxtrup, Bjergby pr. Hjørring
 År 1950, den 25/7 har undertegnede sognevurderingsmænd foretaget nedenstående vurdering og
 beskrivelse af ovennævnte ejendom til indtegnning i brandforsikringen.

A Stuehus	24,0 m lang, 6,0 m dyb, 2,0 m høj. Grundmur og Straatag. Opført 1860.		
	144 m ² á 200 kr.	28.800	
	15 Lampesteder	900	
	2 Maalertavler	200	
	1 Kamin	700	
	4 Kakkelovne	1.000	
	1 Komfur	300	
	1 Grubekedel	100	32.000
B Lade	43,6 m lang, 13,0 m dyb, 2,5 m høj. Gdm. med Straatag. Opført 1880.		
	462,1 m ² á 50 kr.	23.100	
	2 Lampesteder	200	
	Elektrisk Kraftinstalation	500	
	1 Kværn	700	24.500
C Ko og Svinestalde	25,4 m lang, 8,0 m dyb, 4,0 m høj. Gdm. m. Tegltag. Opført 1910.		
	203,8 m ² á 100 kr.	20.300	
	2 Lampesteder	200	20.500
D Hestestald	Vognport 22,5 m lang, 8,0 m dyb, 4,0 m høj. Gdm. m. Asbesttag. Opført 1912.		
	180,0 m ² á 75 kr.	13.500	
	4 Lampesteder	400	13.900
E Høsehus	9,0 m lang, 4,5 m dyb, 2,5 m høj. Gdm. m. Asbesttag. Opført 1934.		
	40,5 m ² á 50 kr.	2.000	
	1 Lampested	100	2.100
F Vognport	6,8 m lang, 3,0 m dyb, 2,0 m høj. Gdm. m. Asbesttag. Opført 1945.		
	20,4 m ² á 30 kr.		600
<hr/>			
Tidligere forsikring for 53.600 kr. udgår.		Samlet forsikringssum nu:	93.600

I ejendommen findes følgende næringsbrug: Landbrug. Skorstene og ildsteder i forsvarlig og lovlig stand.

Centralvarme. Nej. Elektr. install. ? Ja i A B C D E

Denne forretning har vi foretaget efter samvittighed og bedste overbevisning.

Jens Houbak vurderingsformand Jens Kristensen vurderingsmand Johs. Pedersen ejer

For vurderingen modtaget 16 kr. 00 øre.

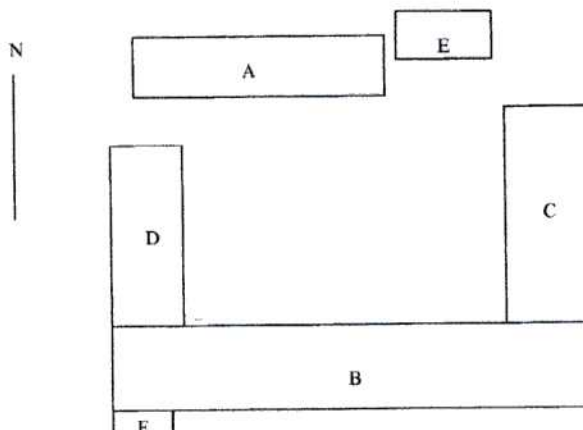

Fors. nr. 204 Bjergby Sogn. Mtr. nr. 1 a Saxtrup Ejerlav.

Ejer: Johannes Pedersen, Gdr. Tangsgaard, Saxtrup, Bjergby pr. Hjørring.

År 1953 den 5 - 9 har undertegnede sognevurderingsmænd foretaget nedenstående vurdering og beskrivelse af ovennævnte ejendom til indtegnning i brandforsikringen.

A Stuehus	24,0 m lang, 6,0 m dyb, 2,0 m høj. Grundmur med Straatag. Opført 1860		
	144 m ² á 200 kr.	28.800	
	15 Lampesteder	900	
	2 Maalertavler	200	
	1 Kamin	700	
	4 Kakkelovne	1.000	
	1 Komfur	300	
	1 Grubekedel	100	32.000
B Lade Heste og Kviestald	36,0 m lang, 11,5 m dyb, 4,0 m høj. Gdm. m. Asbesttag. Opført 1952.		
	414 m ² á 75 kr.	31.000	
	6 Lampesteder	600	
	Elektrisk Kraftinstallation	700	
	1 Kværn	700	33.000
C Ko og Svinestald	25,4 m lang, 8,0 m dyb, 4,0 m høj. Gdm. m. Asbesttag. Opført 1952.[?]		
	203 m ² á 125 kr.	25.900	
	2 Lampesteder	200	26.100
D Vognport Brændsel	20,7 m lang, 8,0 m dyb, 2,3 m høj. Gdm. m. Asbesttag. Opført 1952.		
	166 m ² á 75 kr.	11.500	
	4 Lampesteder	400	11.900
E Hønsarhus	9,0 m lang, 4,5 m dyb, 2,5 m høj. Gdm. m. Asbesttag. Opført 1945.		
	41 m ² á 50 kr.	2.000	
	1 Lampested	100	2.100
Tidligere forsikring for kr. udgår.		Samlet forsikringssim nu:	105.100

Nærmeste nabobygning med hårdt tag af grundmur. Fors. nr. 8. Afstand 400 m fra litra E.

Nærmere beskrivelse:

A Stuehus udforandret fra sidste Vurdering d. 25/7 1950

B Lade Heste og Kviestald udforandret fra sidste Vurdering.

C Ko og Svinestald udforandret fra sidste Vurdering.

D Vognport Brændsel og 2 Værelser opført paa en muret Sokkel med en 24 cm kompakt Mur af brændte Sten udv. og indv. berappet og kalket. Bygningen har flad tag med Gitterspær tækket med Asbest.

Indrettet fra Syd er 8 m af Længden til Redskaber med Betongulv og ingen Loft mod Nord er 5 m af Længden indrettet til Brændsel med Jordgulv og ingen Loft. resten af Bygningen er indrettet til 2 Værelser m Gang i Værelser Bræddegulv Vægge og Loft af Indsolite Plader paasømmet Lister i Gang Murstensgulv berappede Vægge og Insolitelofter. Bygningen nyopført.

E Hønsarhus udforandret fra sidste Vurdering d 25/7 1950.

I ejendommen findes følgende næringsbrug: Landbrug.

Skorstene og ildsteder i forsvarlig og lovlig stand. Centralvarme? Nej. Elektr. install.? Ja i A B C D E.

Denne forretning har vi foretaget efter samvittighed og bedste overbevisning.

Jens Houbak vurderingsformand Mikkel Steffensen vurderingsmand Johs. Pedersen ejer

