

Sakstrupvej 44  
"Gedemålshus"  
Brandtaksationer 1835 - 1950

SaxtrupMatr. nr. 7 aBrandforsikring 1835

Aar 1835 den 3 Febr er af undertegnede Branddirecteur og Taxationsmænd Sognefoged Lars Chr. Nielsen af Sneure og Brandfoged Anders Dal begge af Bjerbye Sogn foretaget følgende Taxation til Brandforsikring

Bjerbye SognTax. Nr 1089 Sl. H.Fors.Nr 581

Et Sted Gedevang kaldet Eier og Beboer Søren Christensen

a Stuehuset østligst i Øster og Vester, 11 Fag, 30 Al lang, 9 Alen bred, Blandings Under - Fyrre Overtømmer, Klinede Vægge og Straatag, fornødne Døre og Vinduer til 2 Stuer, 1 Kammer, Kjøkken med Skorsten, Loft over de 6 Fag og i vester Ende til Lade, tax for 130 rd Ntt er 126 rd 5 9/10 Sølv udføres 130

b En Tilbygning til søndre Side af Lit. a i Sønder og Nord 5 Fag 20 Al lang, 9½ Al bred, Fyre Under og Overtømmer, Klinede Vægge og Straatag, fornødne Døre og Luger til Lade og Forstier, taxeret for 70 rd Ntt er 67 rd 84 4/11 Sølv udføres 70  
200

Forsvarlig mod Ildfare og ei før forsikkret - De anordnede Brandredskaber forefindes . -

S. K. Bolvig

Søren Chr. Nielsen

Anders Dal

SaxtrupMatr. nr. 7 aBrandforsikring 1854

Aar 1854 den 6te November foretog undertegnede Branddirectør og Taxationsmændene Sognefoged Niels Jensen Lund af Bjerbye og Landfoged Christen Andersen af Dahl følgende Taxationsforretninger til Landforsikring i Bjerbye Sogn - Forsik N 581 Pag 44 B

Stedet Gedevang tilh: Søren Christensen Bolt

a Rollingen 8 Fag 21½ Al lang 8 1/4 Al bred i øster Ende og 9½ Al i vester Ende med Udskud for nordre Side og 6 Al af søndre Side opført af 1 Steens Grundmuur i øster Ende og 15½ Al af søndre Side resten fyrre Tømmer og Bindingsmuur med Straatag, indrettet til Stasstue, Gang, Dagligstue, Spisekammer, Kjøkken med Skorsteen og Bageovn samt Bryggers og Lade, Loft over 7 Fag og Muursteensgulv i Dagligstue tax. Tømmeret til 50 Rds, Straatag 30 Rds, Muursteen 62 Rds, ....steen 6 Rds, Glas 2 Rds, Inner...tag Spiger og Søm 10 Rds, Transport 20 Rds og Arbejds løn 20 Rds er 200 Rds

b Laden 10 Fag 20 Al lang Og 9½ Al bred ibygget vester Ende af Lit. a, opført af Fyrretømmer og Klinede Vægge med Straatag, indrettet til Lade Heste og Kostald samt Faarestier tax: Tømmeret til 60 Rds, Straatag 24 Rds, Raasten 2 Rds, Inn...tag Spiger og Søm 14 Rds, Transport 10 Rds og Arbejds løn 20 Rds i alt 130 Rds

330 Rds

Bygningerne bestaar af gamle Materialier men vel vedligeholdte forsvarlige mod Ildfare. Ældre Forsikring af Lit a udgaar med 130 Rds og Lit b med 70 Rds ialt udgaar 200Rds.-

*Sakstrup**Matr. nr. 7**Brandforsikring 1926*

Fors.-Nr. 86

Aar 1926 d. 1. April fra Husmandsk. har undertegnede Sognevurderingsmaed foretaget nedenstaaende Beskrivelse og Vurdering til Indtegning i den almindelige Brandforsikring for Landbygninger af de paa Matr.-Nr. 7 af Sakstrup By, Bjergby Sogn Vennebjerg Herred Hjørring Amt værende Bygninger m. v.

tilhørende Frederik Jepsen

a	Stuehus. 10,4 m langt, 7,2 m dybt, 2,3 m højt af Grundmur med Paptag. ca 74,9 m <sup>2</sup> a ca 60 Kr pr m <sup>2</sup>	4.500
b	Kostald. 9,4 m langt, 7,2 m dybt, 2,3 m højt af Grundmur med Paptag. ca 67,6 m <sup>2</sup> a ca 52 Kr pr m <sup>2</sup>	3.500
c	Lade. 12,3 m langt, 7,2 m dybt, 2,3 m højt af Grundmur med Paptag. ca 88,5 m <sup>2</sup> a ca 30 Kr pr m <sup>2</sup>	2.500
d	Hestestald. 4 m langt, 7,2 m dybt, 2,3 m højt af Grundmur med Paptag. ca 28,8 m <sup>2</sup> a ca 52 Kr pr m <sup>2</sup>	1.500
e	Vognhus. 3,8 m langt, 5,2 m dybt, 1,9 m højt af Grundmur med Paptag. ca 19,7 m <sup>2</sup> a ca 30 Kr pr m <sup>2</sup>	500
	Den samlede Forsikringssum bliver saaledes	<u>12.500</u>

I Skorsten af brændte Sten

Nærmeste Nabosted tilhørende Søren Houbak med Pap og Straatag, og dette ligger 100 m fra Litra e.

Der drives Landbrug paa Ejendommen.

Niels Bak Formand

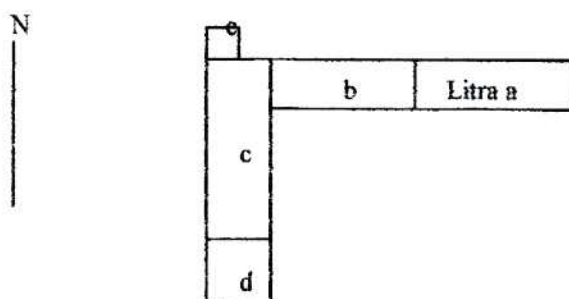

*Saxtrup**Matr. nr. 7 b***Brandforsikring 1945**

Fors. Nr. 86 Bjergby Sogn, Mtr. Nr. 7 b Ejerlav Saxtrup. Ejer Kirstine Marie Andersen.

Aar 1945 den 28 - 3 har undertegnede Sognsvurderingsmænd foretaget nedenstaaende Vurdering og Beskrivelse af ovennævnte Ejendom til Indtegning i Brandforsikringen.

A	Beboelseshus 8½ m lang, 7,0 m dyb, 2,4 m høj af Gdm m Pladetag. Opført 1914.	
	59,5 m <sup>2</sup> a 140 Kr	8.400
	8 Lampesteder a 50 Kr	400
	2 Maaletavler a 100 Kr	200
	1 Stk Kakkelovn a 300 Kr	300
	1 Stk Komfur a 300 Kr	300
	1 Stk Grubekedel a 100 Kr	100
B	Ko og Svinestald 10,5 m lang, 7,0 m dyb, 2,4 m høj af Gdm med Pladetag. Opført 1914.	
	73,5 m <sup>2</sup> a 75 Kr	5.500
	1 Lampested a 100 Kr	100
C	Lade og Hestestald 16,0 m lang, 8,5 m dyb, 2,4 m høj af Gdm med Pladetag. Opført 1914.	
	136,0 m <sup>2</sup> a 50 Kr	6.800
	2 Lampesteder a 100 Kr	200
	1 Stk 5 H K Elektromotor med Ledning og Vogn	800
	1 Stk Kværn	500
D	Høsehuse 3,4 m lang, 3,2 m dyb, 1,8 m høj af Gdm med Pladetag. Opf. 1914. 10,9 m <sup>2</sup> a 30	400
E	Vognport 5,0 m lang, 3,8 m dyb, 2,0 m høj af Gdm m. Pladetag. Opf. 1914. 19,0 m <sup>2</sup> a 30	600
	<b>Samlet Forsikringssum nu:</b>	<b>25.000</b>

Nærmeste Nabobygning Fors. Nr 85 ligger 500 m fra Litra E. Ejer Søren Chr. Houbak.

**Nærmere Beskrivelse.**

A Stuehus opført paa 40 cm høj Sokkel medregnet i den angivne Bygningshøjde. Ydervæggene bestaar af 30 cm Hulmur af brændte Sten udv berappet og kalket, indv med Puds Bygningen har alm Vinkeltag tækket med Pandeplader. Under Bygningen er der en 8 m<sup>2</sup> Kælder Murstensgulv og Bræddegulv. I Stueetagen Forgang 2 Stuer Gæstev Køkken Spisk Bryggers. I Bryggers Murstensgulv de øvrige Rum Bræddegulv tapetserede og kalkede Vægge røret og pudsede Lofter, der findes 1 Stk Skorsten. I Køkken Bord og Underbord Spisk Bord og Hylder Bryggers Bord og Jernvask. Paa Loftet hvortil fører en Trappe fra Bryggers er der ingen Værelser. Bygningen særdeles godt vedligeholdt.

B Ko og Svinestald opført paa 40 cm høj Sokkel medregnet i Bygningshøjden. Ydervæggene bestaar af 30 cm Hulmur af brændte Sten berappet og kalket. Bygningen har alm Vinkeltag tækket med Pandeplader. Paa Nordsiden indrettet med Plads til 8 Køer og 6 Ungkreaturer i Dobbeltbaase Bagstolpe af U Jern murede Skillevæg alm Jernbindsler paa Sydsiden 3 Svinestier Forværk mure Skillevæg af Brædder. I Ko og Svinestald Gla Lerkrybber Murstensgulve og Hvælvinger paa N P 11 Afstand 1,5 m berappet og kalket. Bygningen særdeles godt vedligeholdt.

C Lade og Hestestald opført paa 40 cm høj Sokkel medregnet i Bygningshøjden. Ydervæggene i Stalden bestaar af 24 cm kompakt Mur i Laden ½ Stens Mur med Stolper af Brændte Sten berappet og kalket. Bygningen har alm Vinkeltag tækket med Pap og Plader. Mod Syd er 5 m af Længden indrettet til Hestestald med 3 Baase. Bagstolpe og Skillevæg af Tømmer. Glas Krybber Brostengulv og Bræddeloft. Resten af Bygningen indrettet til Lade med Gennemkørsel paa langs Betonlo. Bygningen særdeles godt vedligeholdt.

Landbrug. Skorsten og Ildsteder forsvarlig og lovlig. El. Install. i A, B, C.

Jens Houbak, Vurderingsformand      Jens Kristensen, Vurderingsmand      Kr. M. Andersen, Ejer.



Fors. Nr 140 Bjergby Sogn. Mtr. Nr. 7 a Ejerlav Saxtrup. Ejer Katrine Marie Andersen.  
Aar 1947 den 17 August har undertegnede Sognevurderingsmænd foretaget nedenstaaende  
Vurdering og Beskrivelse af ovennævnte Ejendom til Indtegning i Brandforsikringen.

A Stuehus 8,5 m lang, 7,0 m dyb, 2,4 m høj af Grmur og Pladetag. Opført 1914.	
Sidste Vurdering 1/4 45. 59,5 m <sup>2</sup> a 160 Kr	9.500
6 Lampesteder a 50 Kr	300
2 Stk Maaletavler a 100 Kr	200
1 Stk Kakkelovn a 300 Kr	300
1 Stk Komfur a 250 Kr	250
1 Stk Grubekedel	100
B Ko og Svinestald 10,5 m lang, 7,0 m dyb, 2,4 m høj af Gdm med Pladetag. Opført 1914.	
73,5 m <sup>2</sup> a 90 Kr	6.600
1 Lampested a 100 Kr	100
C Lade og Hestestald 16,0 m lang, 8,5 m dyb, 2,4 m høj af Gdm med Pladetag. Opført 1914.	
136,0 m <sup>2</sup> a 60 Kr	8.100
2 Lampesteder a 100 Kr	200
1 Stk 5 H K Elektromotor med Ledning og Vogn	1.000
1 Stk Kværn	750
D Hønsarhus 3,4 m lang, 3,2 m dyb, 1,8 m høj af Gdm med Pladetag. Opført 1941.	
10,8 m <sup>2</sup> a 50 Kr	550
E Vognport 5,0 m lang, 3,8 m dyb, 2,0 m høj af Gdm med Pladetag. Opført 1930.	
19,0 m <sup>2</sup> a 50 Kr	950
Tidligere Forsikring for 24.600 Kr udgaar.	Samlet Forsikringssum nu: 28.900
Nærmeste Nabobygning med haardt tag Fors. Nr. 85 Afstand 1000 m fra Litra E. Ejer Søren Houbak	

#### Nærmere Beskrivelse.

A Stuehus opført paa en 40 cm høj Sokkel, der er medregnet i den angivne Bygningshøjde. Ydervæggene bestaar af en 30 cm Hulmur af brændte Sten udv berappet og kalket indv med Puds. Bygningen har alm Vinkeltag tækket med Plader. Under Bygningen er der en 20 m<sup>2</sup> Kælder. Murstensgulv og Bræddeloft. I Stueetagen er der Forgang 2 Stuer Køkken Spiskammer Gæstev og Bryggers. I Forgang og Bryggers Stengulv de øvrige Rum Bræddegulv, røret og pudsede Lofter. Der findes et Stk Skorsten. I Køkken Bord Underbord og Forramme i Spisk Bord og 3 Hylder i Bryggers Bord med Underbord og Jernvask i Bryggers en Trappe til Loft, der er ingen Værelser. Bygningen er særdeles godt Vedligeholdt.

B Ko og Svinestald opført paa en 40 cm Sokkel der er medregnet i Bygningshøjden. Ydervæggene bestaar af 30 cm Hulmur af brændte Sten udv og indv berappet og kalket. Bygningen har alm Vinkeltag tækket med Plader. Ko og Svinestald er adskilt fra Stuehuset med en 2" bred Gang med Dør til Kostald. Paa Østsiden er der Plads til 12 Køer og Ungkreaturer i Dobbeltbaase med Bagstolpe af Ujern og Skillevægge af Mursten. Jernbindsler. Paa Sydsiden 4 Svinestier Forværk og Skillerum af Mursten der er Gls Krybber i Ko og Svinestalden. Betongulv Hvelvinger No 11 Jernbjælker afstand 1,50 m berappet og kalket. Bygningen særdeles godt vedligeholdt.

C Lade og Hestestald opført paa en 40 cm høj Sokkel, der er medregnet i den angivne Bygningshøjde. Ydervæggene i Laden af ½ Stens Mur med Stolper af brændte Sten berappet og kalket, i Hestestalden 24 cm kompakt Mur af brændte Sten berappet og kalket. Bygningen har alm Vinkeltag tækket med Plader. 4 m af Længden mod Syd er indrettet til Hestestald med 3 Baase Skovtræ til Skillerum Gls Krybber paa Betonstøbning Betongulv og Bræddeloft. Resten af Bygningen er indrettet til Lade adskilt fra Hestestalden med ½ Stens Mur med Dør. Kørelø paa langs Betonlo. Bygningen godt vedligeholdt.

D Hønsarhus opført paa en 30 cm høj Sokkel, medregnet i Bygningshøjden. Ydervæggene ½ St Mur med Stolper brændte Sten berappet og kalket. Taget er Halvtag tækket med Plader. Bygningen er i et Rum og benyttes til Hønsarhus, der er Raner Reder og Gødningsbrædt Jordgulv og Taget danner Loft, der findes ingen Kyllingemødre eller Rugemaskiner, Bygningen godt vedligeholdt.

I Ejendommen drives Landbrug. Skorstene og Ildsteder i forsvarlig og lovlig Stand.  
Ingen Centralvarme. Elektr. Install. i A, B, C.

Denne Forretning har vi foretaget efter Samvittighed og bedste Overbevisning.  
Jens Houbak, Vurderingsformand. Jens Kristensen, Vurderingsmand. Kr. Marie Andersen, Ejer.

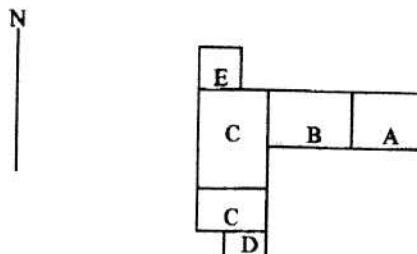

*Saxtrup**Matr. nr. 7 a**Brandforsikring 1950*

Fors. nr 140. Bjergby Sogn. Matr. nr. 7 a Saxtrup Ejerlav.

Ejer: Kristine Marie Andersen, husmoder, Saxtrup, Bjergby pr Hjerring.

År 1950, den 5. August har undertegnede sognevurderingsmænd foretaget nedenstående vurdering og beskrivelse af ovennævnte ejendom til indtegnning i brandforsikringen.

A Stuehus	8,5 m lang, 7,0 m dyb, 2,4 m høj m. Grundmur med Pladetag. Opført 1914.		
	59,5 m <sup>2</sup> á 200 kr	11.900	
	6 Lampesteder	400	
	2 Stk Maalertavler	200	
	1 Stk Kakkelovn	300	
	1 Komfur	300	
	1 Grubekedel	100	13.200
B Ko og Svinestald	10,5 m lang, 7,0 m dyb, 2,4 m høj. Gdm m. Pladetag. Opført 1914.		
	73,5 m <sup>2</sup> á 150 kr.	11.000	
	1 Lampested	100	11.100
C Lade og Hestestald	16,0 m lang, 8,5 m dyb, 2,4 m høj. Gdm m. Pladetag. Opført 1914.		
	136,0 m <sup>2</sup> á 75 kr.	10.200	
	2 Lampesteder	200	
	1 Stk Kværn	700	11.100
D Høsehus	3,4 m lang, 3,2 m dyb, 1,8 m høj. Gdm m. Pladetag. Opført 1941.		
	10,8 m <sup>2</sup> á 50 kr.	600	600
E Vognport	5,0 m lang, 3,8 m dyb, 2,0 m høj. Gdm m. Pladetag. Opført 1930.		
	19,0 m <sup>2</sup> á 50 kr.	1.000	1.000
<u>Tidligere forsikring for 28.900 kr. udgår.</u>			
		<u>Samlet forsikringssum nu:</u>	<u>37.000</u>

I ejendommen findes følgende næringsbrug: Landbrug.  
 Skorstene og ildsteder i forsvarlig og lovlige stand.

Denne forretning har vi foretaget efter samvittighed og bedste overbevisning.

Jens Houbak vurderingsformand    Mikkel Steffensen vurderingsmand    Kristine M. Andersen ejer

For vurderingen modtaget 10 kr. 00 øre.

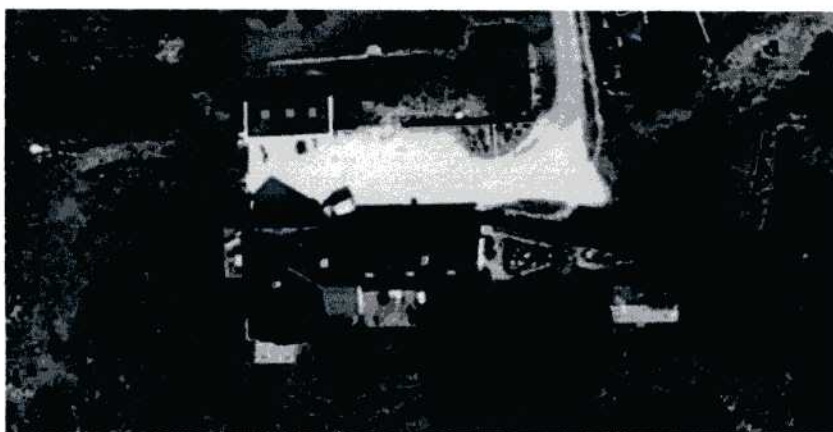

År 2009